

## Görüntülü olgu örnekleri

## Case images

## Romatizmal mitral kapak darlığı ve dev sol atriyal trombüs örneği

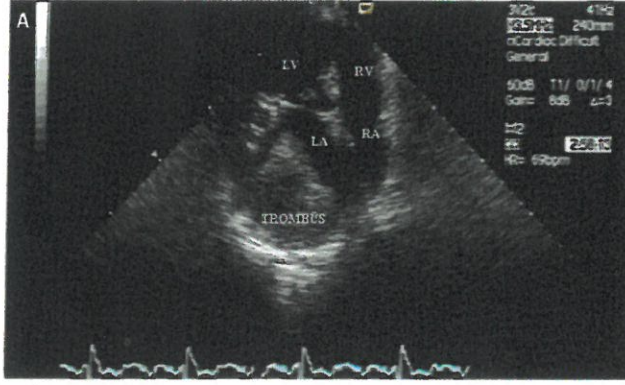

Öykü Gülmez  
İlyas Atar  
Aylin Yıldırım  
Haldun Müderrisoğlu

Başkent Üniversitesi  
Tıp Fakültesi Kardiyoloji  
Anabilim Dalı, Ankara

Hipertansiyon, atriyal fibrilasyon ve romatizmal kapak hastalığı-mitral darlık nedeniyle izlenmekte olan 77 yaşındaki kadın hasta kardiyoloji polikliniğine kontrol için başvurdu. Mitral darlık nedeniyle 15 yıl önce ameliyat önerilen, ancak kabul etmeyen hastanın fizik muayenesinde kan basıncı 120/80 mmHg, nabız 72/dk ve düzensiz bulundu; apekte mitral açılma sesi ve diyastolik rulman, aortik odakta hafif diyastolik üfürüm duyuldu. Ekokardiyografik incelemede, sol atriyum tavanında pulmoner ven ağzılarını oblitere eden, lateral duvara uzanım gösteren, minimal hareketli, sol atriyal boşluğun %50'sini kaplayan 6x7 cm boyutlarında trombüs ile uyumlu olabilecek görünüm (Şekil A-C) ve sol atriyum içinde yoğun spontan ekokontrast izlendi. Fibrokalsifik mitral darlık örneğinde ortalama gradiyent 8 mmHg, mitral kapak alanı 0.8 cm<sup>2</sup> olarak hesaplandı. Sol atriyum boyutları 6.1x9.0 cm olarak ölçüldü. Pulmoner arter basıncı, triküspid yetersizliği üzerinden 45-50 mmHg olarak hesaplandı. Rutin biyokimya, tam kan ve tiroid fonksiyon testleri normal bulundu. Yatırılarak antikoagülasyona başlanan hastada

48. saatte sol hemipleji gelişti. Çekilen bilgisayarlı beyin tomografisinde sağ semiovalede akut infarktüs saptandı.

Oral antikoagülasyon, romatizmal mitral darlık ve atriyal fibrilasyon olan olgularda kalp kaynaklı embolik serebrovasküler olaydan korunmada ve kalp boşlukları içinde gelişen trombüsün çözülmesinde endike tedavi yöntemidir. Ancak, olgumuzda görüldüğü gibi, daha önce antikoagüle edilmemiş büyük sol atriyal trombüs varlığında, antikoagülasyon trombüsün kararlılığını bozarak embolik olaylara da neden olabilmektedir. Bu nedenle, bu tür büyük trombüs olgularında trombüsün erken dönemde cerrahi olarak temizlenmesi de düşünülebilir.

## Rheumatic mitral stenosis and a very large left atrial thrombus

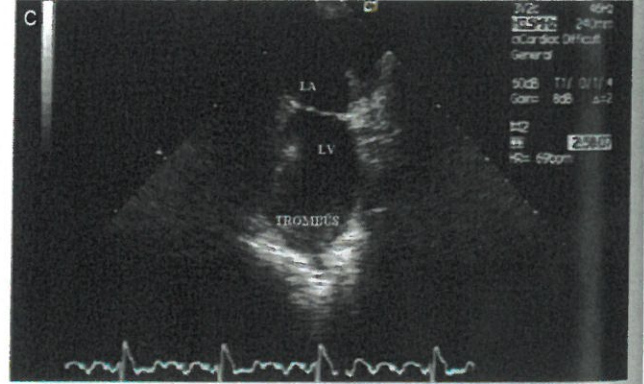
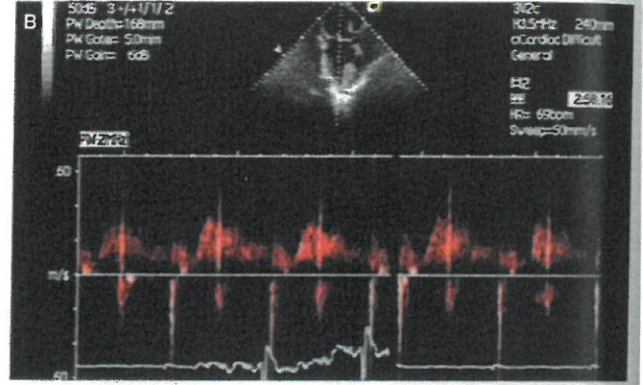

**Şekiller.** Transtorasik ekokardiyografi görüntüleri. (A) Apikal 4-boşluk görüntüde sol atriyumda dev trombüs. (B) Pulmoner ven kesintili akım örneği. (C) Apikal 2-boşluk görüntüsü. LV: Sol ventrikül; LA: Sol atriyum; RV: Sağ ventrikül; RA: Sağ atriyum.